YENİ YÜZBAŞI

VOLKAN

ALFA Yayınları

HAFTALIK DERGİ
SAYI 51 - 20 LİRA

Uçakların Evrimi

COUZINET 70 "ARC-EN-CIEL" (1929, Fransa) René Couzinet tarafından planlanan bu model, Posta servisinin Fransa ve Güney Amerika arasında transatlantik hattı üzerinde çalışmak üzere hazırlanmıştı. İlk uçuş, pilot Jean Mermoz tarafından Saint Louis, Senegal-Natal, Brezilya arasında, 16 Ocak 1933 tarihinde yapılarak 14 saat, 37 dakika sürdü. Bu uçuştan sonra uçak bazı değişikliklere uğradı ve 1934 yılına kadar transatlantik servise girmedi.

DOUGLAS DC 2 (1934, A.B.D.)
İlk modern ve orijinal DC-2, 1934 yılında servise girdi. Bu modelden 220 tane yapıldı, ama DC-2'den sonra gelen DC-3, ilk kez 17 Aralık 1935 yılında uçtu ve hemen hemen tüm sivil hava yolları tarafından kullanıldı. Savaş sırasında da askeri havacılıkta kullanıldı ve adeta bir model oldu. 13.000 tane imal edildi. Bugün bu uçaklardan en az 1000 tanesi hâlâ kullanılmaktadır.

SAVOIA-MARCHETTI S-73 (1935, İtalya) 40' tan fazla S-73, SABENA, Ala Littoria ve Avio Linee İtalyan Hava Yolları tarafından başarıyla kullanıldı. Bu uçak, Brüksel-Belçika, Kongo Hattı üzerinde, uçuş zamanını 53 saatten 44 saate indirerek, büyük başarı sağladı. İtalyan Hava Yolları firmaları bu modeli genellikle Avrupa ve Güney Amerika hattı üzerinde kullandı. Özellikle Roma-Madagaskar-Addis Ababa hattı üzerinde büyük başarı kazandı S-73, lisans altında ayrıca Belçika tarafından da yapıldı. II Dünya Savaşı sırasında İtalyan Hava Kuvvetleri bu modeli ulaşım için kullandı. Bir bombardıman uçağı olan S-81'lerden de imal edildi.

DEĞERLİ OKUYUCULAR,
SÜREKLİ ARTAN MALİYETLER DERGİMİZİN 15 LİRADAN SATILMASINA OLANAK BIRAKMAMIŞTIR. BENZERİMİZ DERGİLERİN BİR KISMI KAPANMIŞ, BİR KISMI DA FİYATLARINI ARTIRMIŞLARDIR. HALEN 15 LİRAYA SATILAN BİR KÜÇÜK ROMAN DERGİSİ YOKTUR... FİYATIMIZI 20 LİRA YAPMAMIZI ANLAYışla KARŞILAYACAĞINIZI UMUYORUZ...

51

KIRMIZI ALARM

Yazan ve çizen:
Ali RECAN

Copyright. ALFA Yayınları

MTA SİSMİK I ARAŞTIRMA GEMİSİ YENİDEN EGE DENİZİNE AÇILMIŞ BULUNUYOR ARKADAŞLAR... HORA YUNANLILARIN HAK İDDİA ETTİĞİ ULUSLARARASI SULARDA PETROL ARAYACAK... YUNAN SİLAHLI KUVVETLERİ ALARM DURUMUNDA... BUNDAN ÖNCEKİ SEFERLERİNDE OLDUĞU GİBİ YİNE HORA'YI KORUMAKLA GÖREVLİYİZ...

YUNAN SAVAŞ GEMİLERİ HORA'NIN PEŞİNDE DOLAŞIYORLARMIŞ.

DOLAŞSINLAR DA KARASULARININ SINIRINI ÖĞRENSİNLER.

HORA, ÇEVRESİNDEKİ JETLERE VE SAVAŞ GEMİLERİNE ALDIRMAKSIZIN GÖREVİNE DEVAM EDİYORDU...

HORANIN PEŞİNDE YİNE BİR YUNAN HÜCUMBOTU VAR, YÜZBAŞIM!

GÖRDÜM SELÇUK... İKİ MİL BATISINDA DA SİVİL BİR MOTOR VAR... ŞİMDİLİK BAŞKA BİR ŞEY YOK!

YUNAN HÜCUMBOTUNUN FOTOĞRAFINI ÇEKELİM...

YÜZBAŞI VOLKAN'IN FANTOMU DALIŞA GEÇTİ...

Ali Cengiz

YUNANİSTAN'IN FRANSA'DAN SATIN ALDIĞI, UZUN MENZİLLİ EXOCET FÜZELERİYLE DONATILMIŞ HÜCUMBOTUNDAKİ PERSONEL TÜRK JETLERİNİ GÖRÜNCE TELAŞLANDI.

DİKKAT! BİRİ ÜSTÜMÜZE GELİYOR!.

ALARM! HERKES SAVAŞ YERLERİNE!

NAMLULARINI BİZE ÇEVİRİYORLAR...

İKİ TARAFTAN BİRİNİN SİNİR KONTROLÜNÜ KAYBETMESİ SONUCU ÇIKACAK KÜÇÜK BİR KIVILCIM SAVAŞA YOL AÇABİLİRDİ.

Ali Recep 3

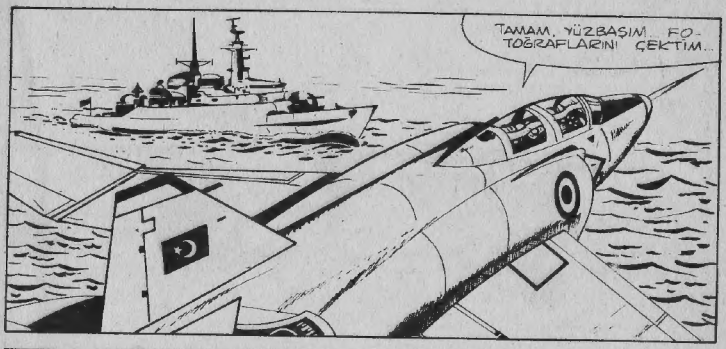
TAMAM, YÜZBAŞIM.. FOTOĞRAFLARINI ÇEKTİM..

DAHA FAZLA TELÂŞLANDIRMADAN DÖNELİM... KORKAN İNSANIN NE YAPACAĞI BELLİ OLMAZ!..

NEYSE.. GİDİYORLAR...
Ali Fecri 4

YUNANLILAR AMERİKA'DAN YENİ ALDIKLARI UZUN MENZİLLİ A-7 CORSAİR UÇAKLARINI DA SEFERBER ETMİŞLERDİ...

RADARLAR HER ZAMANKİNDEN DAHA DİKKATLİYDİLER...

BİR YUNAN UÇAK FİLOSU HORA'YA DOĞRU GELİYOR...

HIZLARI DÜŞÜK... BİZİMKİLER AZ SONRA YOLLARINI KESER...

HORA İÇİN İLAN ETTİĞİMİZ YASAK BÖLGEYE GİRMEK ÜZERELER!..

Ali Kazan 5

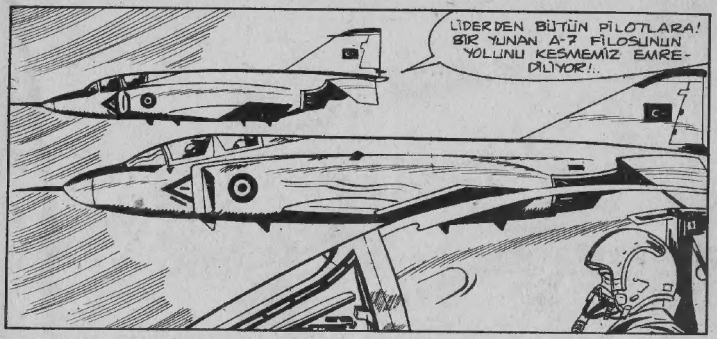
LİDERDEN BÜTÜN PİLOTLARA! BİR YUNAN A-7 FİLOSUNUN YOLLUNU KESMEMİZ EMREDİLİYOR!..

YUNANLILAR BU UZUN MENZİLLİ UÇAKLARI, ANADOLU İÇLERİNİ VURMAK İÇİN ALDILAR AKILLARINCA... FAKAT HIZLARI DÜŞÜK OLDUĞUNDAN DAHA EGE ÜZERİNDEYKEN YOLLARINI KESEBİLİYORUZ...

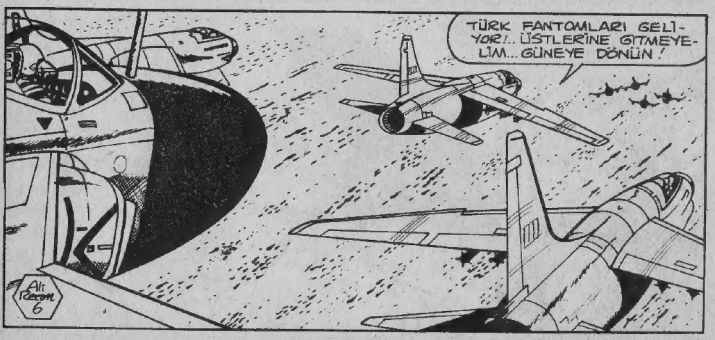
TÜRK FANTOMLARI GELİYOR!.. ÜSTLERİNE GİTMEYELİM.. GÜNEYE DÖNÜN!
Ali Rıdvan 6

TÜRK JET-
LERİ "PERDE-
LEME" YAPARAK
YUNAN JETLERİNİN
YASAK BÖLGEYE GİR-
MESİNİ ÖNLÜYORLARDI...

TÜRKLER IŞIKLARINI KULLANARAK, YUNAN PİLOTLARINA GERİ DÖNMELERİNİ İHTAR EDİYOR-
LARDI...

İKİ FİLO BİR SÜRE
YANYANA UÇTUKTAN
SONRA YUNANLILAR
BATIYA DÖNDÜLER...

Ali Özkan 7

TÜRK HAVA KUVVETLERİNİN FİLOLARI HORA'YI KORUMA GÖREVİNİ NÖBETLEŞE YAPMAKTAYDILAR.

F-5 LER GELDİ.. DÖNÜYORUZ!

VOLKAN

YÜZBAŞI VOLKAN VE ARKADAŞLARI EGE ÜZERİNDEKİ DEVRİYE GÖREVİNİ FREEDOM FİGHTER FİLOSUNA DEVRETTİKTEN SONRA ÜSLERİNE DÖNDÜLER...

Ali Rıdvan 8

GÜNÜN KONUŞULAN TEK KONUSU "HORA" İDİ.

EFENDİM BU BÖYLE OLMAZ BEN OLSAM GİREREM EDİRNE SINIRINDAN BATI TRAKYA'YA.. ONDAN SONRA VER ELİNİ ATİNA ! BAK BİR DAHA SESLERİ ÇIKIYOR MU ?

Hürriyet

Hora'nın görevi 25 gün sürecek

İŞİN İÇİNDE OLAN PİLOTLAR, KONUYLA HERKESDEN FAZLA İLGİLENİYORLARDI...

BANA KALIRSA BASIN OLAYI FAZLA BÜYÜTÜYOR...

YUNAN HÜCUMBOTUNUN FOTOĞRAFINI NE GÜZEL ÇEKMİŞİM..

İkinci 9

GERÇEKTEN ÇOK NET! GAZETECİ OLSAYDIN AYLIĞINA ZAM ALIRDIN, SELÇUK!..

VOLKAN VE ARKADAŞLARININ ÖĞLEDEN SONRA TEKRAR UÇUŞU VARDI...

FANTOM FİLOSU HAVALANIP EGE'YE YÖNELDİ..

Ali Rzayev 10

OOO.. YUNANLILAR HORA'NIN PEŞİNDEKİ HÜCUMBOTUN YANINA İKİ DE MUHRİP EKLEMİŞLER!

ŞURAYA BAK SELÇUK! SABAHKİ SİVİL MOTOR YİNE HORA'NIN İKİ MİL BATISINDA... TUHAF! NEDEN İZLİYOR GEMİYİ ACABA?

ŞUNUN DA BİRKAÇ FOTOĞRAFINI ÇEKELİM!.
VULCAN

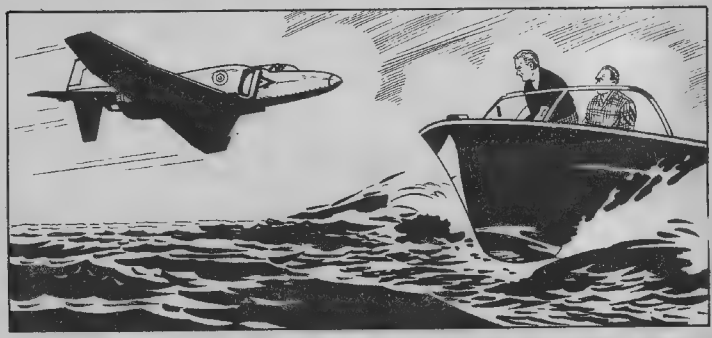

PİLOTLUKTAN ÇOK FOTOĞRAFÇILIK YAPIYORUZ.
Şii Recon.

ÜSSE DÖNDÜKLERİNDE...

ÇEKTİĞİMİZ FİLMLERİ BANYO ETTİRELİM...

TEBRİKLER... FOTOĞRAFLARINIZ ÇOK NETİ.

EMEKLİ OLUNCA FOTOĞRAFÇILIK YAPARIZ BELKİ...

RESİMLERİ PROJEKSİYONDA İNCELEDİLER..

Al keşfiz

RESİMLERDEN BİRİ VOLKAN'A BİR ŞEY HATIRLATMIŞTI.
VAY CANINA! OLUR ŞEY DEĞİL!

MOTORDAKİ DAMALI GÖMLEKLİ ADAM! MÜMKÜN OLDUĞU KADAR BÜYÜT, BAŞÇAVUŞ!
BAŞÜSTÜNE YÜZBAŞI!

EVET... YANILMIYORUM... TA KENDİSİ... WEBSTER BU!

GEÇEN YAZKİ "AKREP YUVASI"NI HATIRLARSINIZ KOMUTANIM... HARRİER UÇAKLARI KULLANARAK TÜRKİYE İLE YUNANİSTAN ARASINDA SAVAŞ ÇIKARMAYA ÇALIŞAN; ADAM BU!
Ali Kocom 3

WEBSTER, İNGİLİZ 'HAWKER SİDDELEY' FİRMASINDAN BİR AFRİKA DEVLETİ HESABINA, KOMİSYONCU FİRMA SIFATIYLA DÖRT ADET HARRİER ALMIŞ VE BİR GEMİYE YÜKLEYEREK EGEYE GELMİŞTİ...

GEMİDEN DİKİNE HAVALANAN HARRİERLER, SÜRPRİZ SALDIRILAR DÜZENLEYEREK TÜRKİYE VE YUNANİSTAN ARASINDA SAVAŞ ÇIKARMAYA ÇALIŞIYORLARDI...

ÜSTEĞMEN SELÇUK VE BEN BU UÇAKLARLA EGE ÜZERİNDE ÇATIŞMIŞTIK...

HARRİERLERDEN BİRİNİ DÜŞÜRMÜŞTÜM.

WEBSTER BU SAVAŞDAN ÇIKAR UMAN BAZI DEVLETLERDEN PARA ALIYORDU... ÖNCE YUNANLILARDAN KUŞKULANMIŞTIK... BU İŞİ İZLEMEKLE GÖREVLENDİRİLİNCE WEBSTER'İN İZİNİ BULDUM, GEMİSİNİ VE UÇAKLARINI TAHRİP ETTİM

WEBSTER BATAN GEMİDEN KURTULMUŞ OLMALI... EGE'YE GELDİĞİNE GÖRE YİNE KARANLIK BİR İŞ ÇEVİRİYORDUR KUŞKUSUZ...

MMM... UÇAKLARIMIZ O MOTORU DA İZLESİNLER O HALDE.

EGE ÜZERİNDEKİ UÇAKLARIMIZA MOTORU TARİF ETTİK VE İZLEMELERİNİ BİLDİRDİK, KOMUTANIM.
Alı Recep 15

WEBSTER KURTULMUŞ... ONUNLA YARIM KALAN BİR HESABIMIZ VAR DEMEKTİR...

JETLERİMİZ MÜTORLU SON OLARAK MİDİLLİ ADASININ BATISINA YANAŞIRKEN GÖRMÜŞLER...

BU KEZ KENDİ KENDİNE GÜÇ BİR GÖREV BULDUN VOLKAN!

GÜÇ GÖREVLER BANA ZEVK VERİR KOMUTANIM!

O AKŞAM.
BAŞARILAR VOLKAN!
TEŞEKKÜR EDERİM KOMUTANIM.

TÜRK DONANMASINA BAĞLI BİR S-2 TRACKER UÇAĞI KALKIŞA HAZIRDI...
HAYDİ ARKADAŞLAR! GİDİYORUZ...

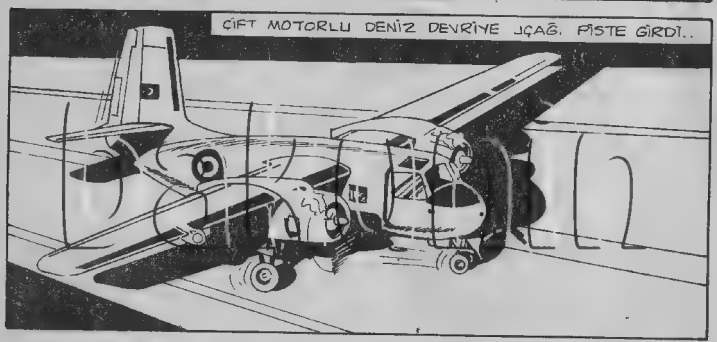
ÇİFT MOTORLU DENİZ DEVRİYE UÇAĞI, PİSTE GİRDİ..

VE YÜZBAŞI VOLKAN'I YENİ GİZLİ GÖREVİNE GÖTÜRMEK ÜZERE HAVALANDI
Ali Kazım 17

YUNAN RADARLARI GELİŞİMİZİ GÖRECEKLERDİR ARKADAŞLAR!.

..NORMAL BİR DEVRİYE UÇAĞI OLDUĞUMUZU SANMALARI İÇİN HORA'NIN GÖREV BÖLGESİNE KADAR GİDİP DÖNELİM ÖNCE...

BAŞÜSTÜNE YÜZBAŞIM..

BİR SÜRE SONRA..

TAMAM... HORA'NIN ÜSTÜNDEYİZ...

RADARA BAK! BATIDAN İKİ YUNAN JETİ BİZE DOĞRU GELİYOR...

GÖRDÜM..

BOŞVER! ULUSLARARASI SULARDA UÇUYORUZ BİZ!.

FAKAT ONLAR BURALARI KENDİLERİNİN SAYIYORLAR

İKİ YUNAN MİRAJ F-1 UÇAĞI TÜRK UÇAĞINA YAKLAŞTI...

BUNLARDAN SIYRILMALIYIZ... DOĞUYA DÖNELİM!..

TÜRK DENİZ KUVVETLERİNİN TRACKERI DOĞUYA DÖNÜNCE...

YUNAN MİRAJLARI DA YÜKSELEREK BATIYA YÖNELDİLER...

ATLAMA NOKTASINA YAKLAŞIYORUZ YÜZBAŞIM..
AMAN NEYSE... PIRPIRLI UÇAĞINIZDAN SIKILMIŞTIM...

SİZ ALARMLARLA SİNİR YIPRATIRKEN BEN EGE ADALARINDA TATİLE GİDİYORUM...
İYİ TATİLLER

VOLKAN KAPIYI AÇTI...

ATLA!

Resim 10

KAHRAMANIMIZ BİLİNMEYEN TEHLİKELERİN KUCAĞINA ATLADI

TRACKER GERİ DÖNMÜŞ, VOLKAN GİZLİ GÖREVİYLE BAŞBAŞA KALMIŞTI.

HER TÜRLÜ TEHLİKEYE TEK BAŞINA GÖĞÜS GERMEK ZORUNDAYDI...

ÜZBAŞI VOLKAN'IN İŞİ GÜÇ DOĞRUSU...

O GÜÇ GÖREVLERİN ADAMIDIR ZATEN..

İKİNCİ RAUND İÇİN GELİYORUM WEBSTER !

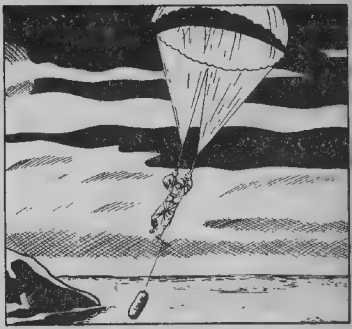

KARAYA İNERKEN GÖRÜLEBİLİRDİM... DENİZ DAHA EMİN..

PARAŞÜTÜ DÜĞÜMLEDİM MI DİBE ÇÖKER

ŞİMDİ KIYIYA DOĞRU YÜZEYİM ..

MİDİLLİ ADASI ŞU TARAFTA.

VOLKAN UZUN KULAÇLARLA YÜZDÜ

BAKALIM BU ADADA BENİ NELER BEKLİYOR?..

Ali Rasim 23

VOLKAN, SU GEÇİRMEZ TORBASINI AÇTI..

VE ISLAK ELBİSELERİ ÇIKARIP KURU BLUCİNLERİ GİYDİ

FAZLA EŞYAYI ŞURAYA GİZLEYEYİM..

DÜZGÜN PASAPORTLU BİR İNGİLİZ TURİSTİYİM ARTIK...

ÖNCE KALACAK BİR OTEL BULAYIM.

BİR DİSKOTEK VE HIZLI ÇEKİCİ BİR MÜZİK..
TURİSTLERİN SAVAŞ TEHLİKESİNE FILAN ALDIRDIKLARI YOK...
Ali Özcan 25

VOLKAN AMERIKAN BARA YAKLAŞTI.

NE EMRE-DERSİNİZ MİSTER?

BİR MARTİNİ LÜTFEN!

ADAYA YENİ GELDİNİZ GALİBA...

EVET... ÖĞLEDEN SONRA DENİZ YOLLUYLA...

BU EĞLENEN GRUPLAR İÇİNDE YALNIZ BİR ADAM OLARAK DİKKATİ ÇEKECEĞİM..

ALİ KOÇAK 26

GERÇEK-TEN DE..

AMERİKAN BARDAKİ YALNIZ VE YAKIŞIKLI GENÇ ADAMI GÖRDÜN MÜ GLORİA?

GÖRMEZ OLUR MU-YUM ELSA?.

MERHABA ARKADAŞ! NEDEN YALNIZSIN BÖYLE?

GENÇ KIZ TEKLİFSİZCE VOLKAN'IN ÖNÜNDEKİ BANKOYA ÇIKIP OTURDU.

SEVGİLİN Mİ TERKETTİ YOKSA?

GELSENE DANS EDELİM?

NEREDE KALI-YORSUN ?

MİDİLLİYE YENİ GELDİM... HENÜZ KALACAK YER BULMADIM ..

YER ARAMANA GEREK YOK... BİZİMLE KALIRSIN... BENİM ADIM GLORİA...

FAKAT...

BENİM ADIM DA ELSA...

TAMAM... KABUL ETTİK.

GİDELİM...

ADIN NE SENİN?

BOB... BOB CARTER... İNGİLİZİM...

NE İYİ... BİZ DE İNGİLİZCEMİZİ İLERLETECEK BİR ARKADAŞ ARIYORDUK.

Ali Rezm 29

EH... İKİ ARKADAŞIM OLDU... İYİ BİR KAMUFLAJ BU... YALNIZ DOLAŞMAKTAN DAHA AZ DİKKATİ ÇEKERİM...

İŞTE BİZ BU MOTELDE KALIYORUZ...
BEĞENDİM... GÜZEL YERMİŞ...

DİSKOTEKTE SEPETLEDİĞİMİZ MORLUĞUN İNGİLİZCESİ BOZUKTU... SENLE İYİ ANLAŞACAĞIZ...
ODAMIZ AŞLINDA İKİ KİŞİLİK AMA ÜÇ KİŞİ DE İDARE EDERİZ...
Ali Rezai 30

HIZLI YAŞANTI SABAHA KARŞI DURMUŞ, MİDİLLİ ADASI DERİN BİR UYKUYA DALMIŞ

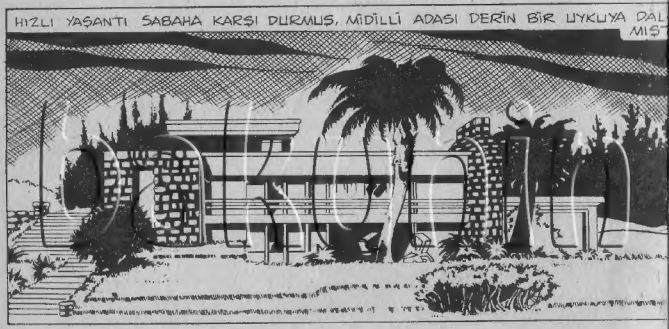

Gelecek sayıda

İZ PEŞİNDE

Sahibi ve Sorumlu Yönetmeni: Ali Recan—Pazarlama Müdürü: Alpan Mulıkoğlu
Klodfarer Cad. No: 27, Kat: 5 Cağaloğlu, İSTANBUL. Tel: 26 81 50 PK: 160 Beyazıt—İSTAN
Her Hafta Cuma günleri çıkar. Genel Dağıtım: Hürriyet Holding A.Ş.

HAVILLAND D.H. 84 (1934, İngiltere)
atralya tarafından Singapur-Avustralya
ı üzerinde kullanılmak amacıyla sipa-
edilen uçaklar, İngilizler tarafından
rlanarak yapımına geçildi.10 yıl sonra
bu uçaklardan 62 tanesi hâlâ görevdey-
bu uçakların çoğu Uzak Doğu ve Afrika
ı üzerinde kullanılmaktaydı.

LOCKHEED 10A ELECTRA (1935, A.B.D.) 1930'
ların en kullanışlı Amerikan yolcu uçak-
larından biridir. Aynı zamanda Birleşik
Devletler'de yapılan bastan başa metal
ilk uçaktır.10A Electra,birçok Amerikan
firması ve özelliklle Braniff Hava Yolları
tarafından çok kullanıldı.Daha sonra bu
uçakların yerini DC-3'ler aldı.

OITTNE D-338 (1935, Fransa) Maurice Nogues'in 27 Aralık 1933 tarihinde, yeni
yolcu hattında bu uçağı denemek amacıyla Saygon'a birlikte yolculuk yaptığı
32 modelinden geliştirilerek,ilk kez 1935 tarihinde uçtu.Fransız Hava Yolla-
ıçın 31 tane yapıldı ve Paris-Marsilya-Can, Paris-Damaskus-Hanoi,Paris-Daker
Paris-Hong Kong seferlerinde kullanıldı.Bu zarif ve rahat model,Fransızların
iyi yolcu uçaklarından biri olduğunu kanıtladı.

T S-23 "C" (1936, İngiltere) Kraliyet Hava Yolları için 44 tane yapılan bu dev
lar, 1937 yılından itibaren mükemmel bir uçak olduğunu kanıtladı. 1938 yılında
çaklar, haftada 7 kez Mısır'a,4 kez Hindistan'a,3 kez Doğu Afrika'ya, 2 kez
ı Afrika'ya,Malaysiya,Hong Kong ve Avustralya'ya uçmaktaydı.S-23,5 Temmuz 1937
hinde Coledonia,Shannon ve Botwood arasında transatlantik posta servisini de-
ve uçuşu 15 saat 3 dakikada tamamladı.8 Ağustos 1939 tarihinde İngiltere ve
ika Birleşik Devletleri arasında düzenli seferlere başladı.Fakat savaşın baş-
a nedeniyle iptal edildi.